

ARCIDIOCESI DI ROSSANO - CARIATI  
COMUNE DI CORIGLIANO ROSSANO  
(Provincia di Cosenza)  
PROGETTO ESECUTIVO

Intervento di messa in sicurezza della Chiesa di San Teodoro  
in c.da Thurio di Corigliano Rossano - Area Corigliano  
- Parrocchia Santa Apollinare-

Decreto Dirigenziale della Regione Calabria, n. 2754 del 07/03/2019  
(Legge di Stabilità n. 55 del 22.12.2017 ai sensi dell'art. 2 comma 6.

Committente: Parrocchia di Santa Apollinare

Tavola di progetto:

C3  
SEZIONI  
E  
PROSPETTI  
STATO ATTUALE



Progettisti e DD.LL.:  
Arch. Ferdinando Galizia  
Ing. Giovanni Marcovicchio

STUDIO TECNICO DI INGEGNERIA E ARCHITETTURA  
Arch. Ferdinando Galizia e Ing. Giovanni Marcovicchio  
Via nazionale, 136 - Spezzano Albanese (CS)

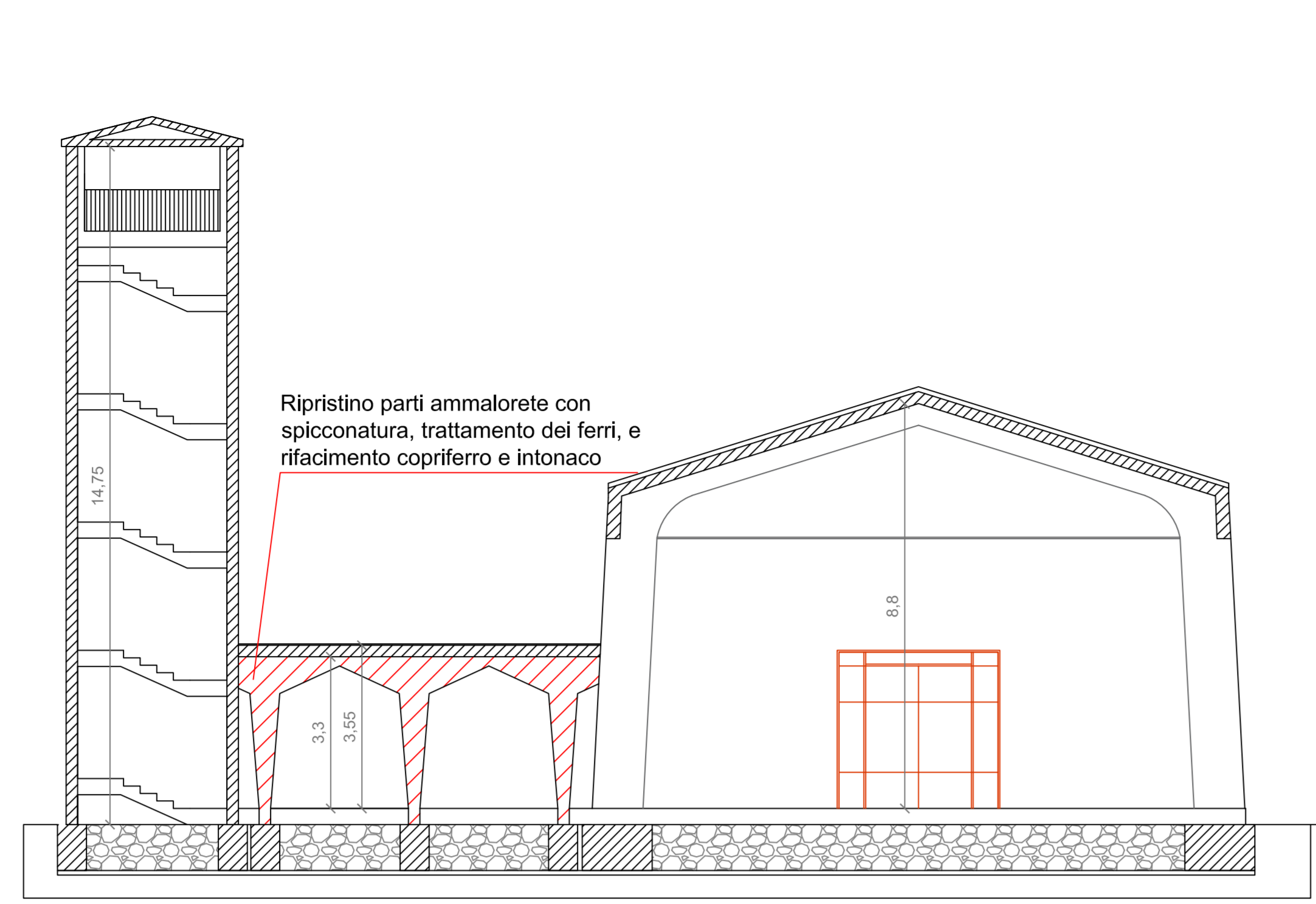

Sezione A-A'  
Scala 1:100

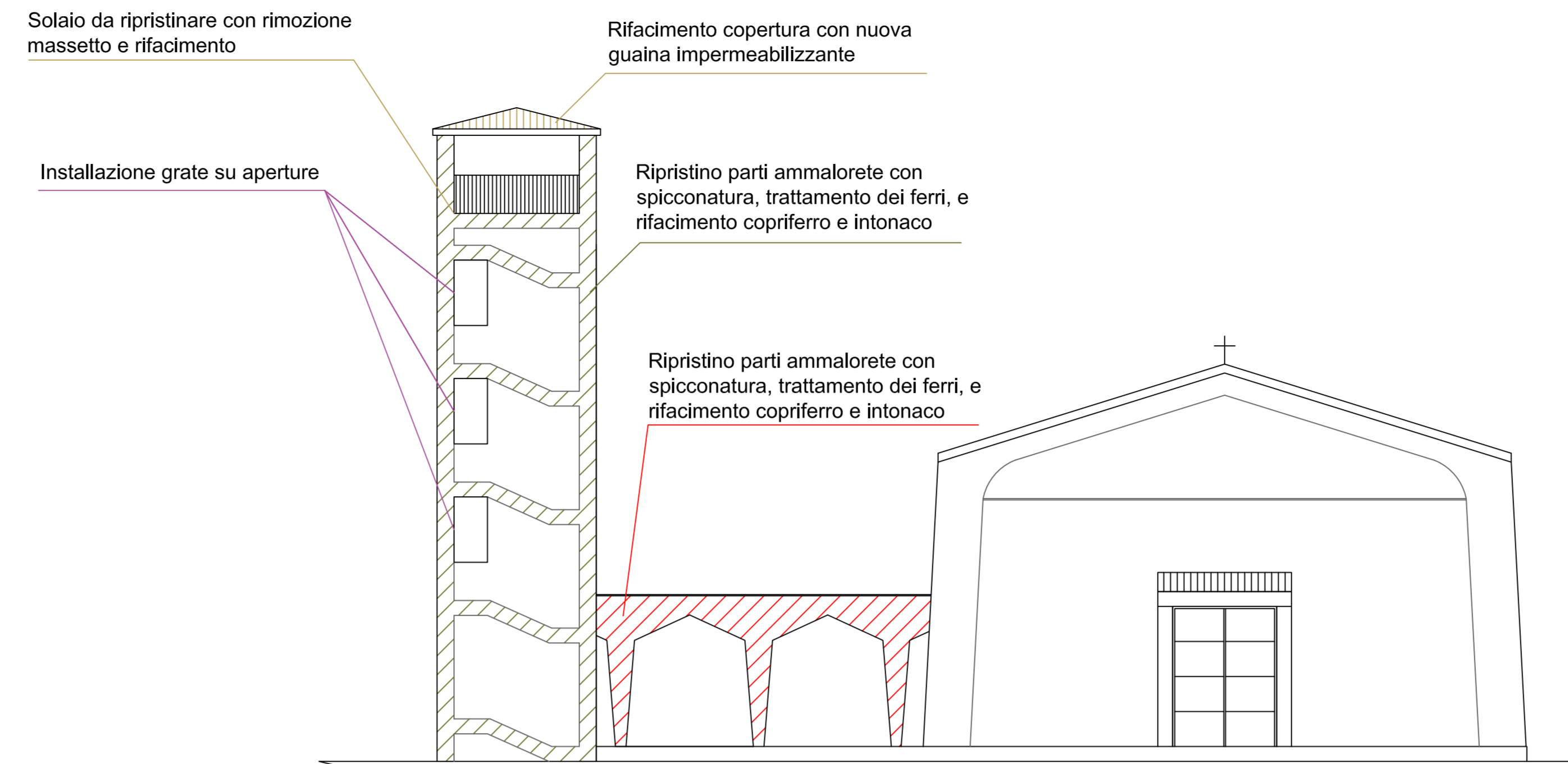

Prospetto A  
Scala 1:100

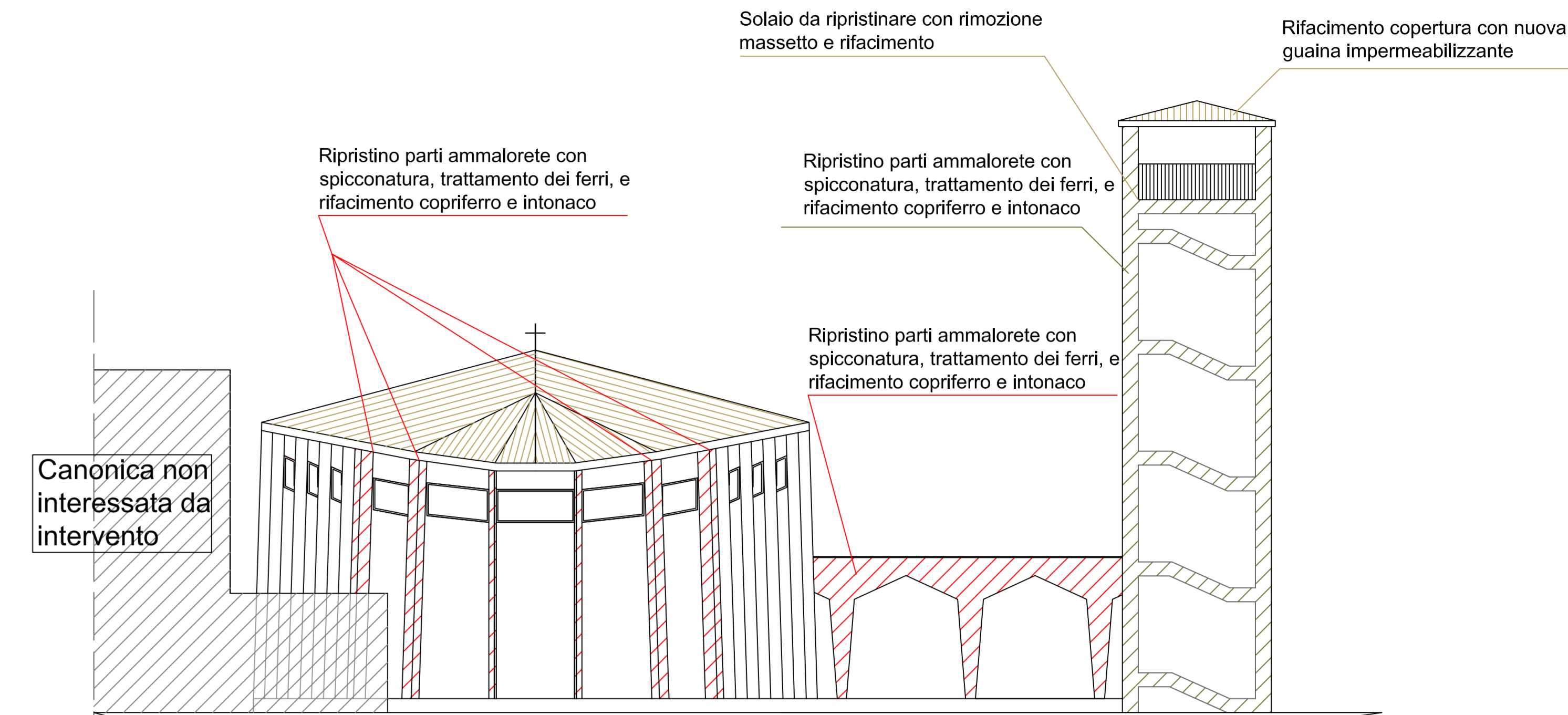

Prospetto C  
Scala 1:100

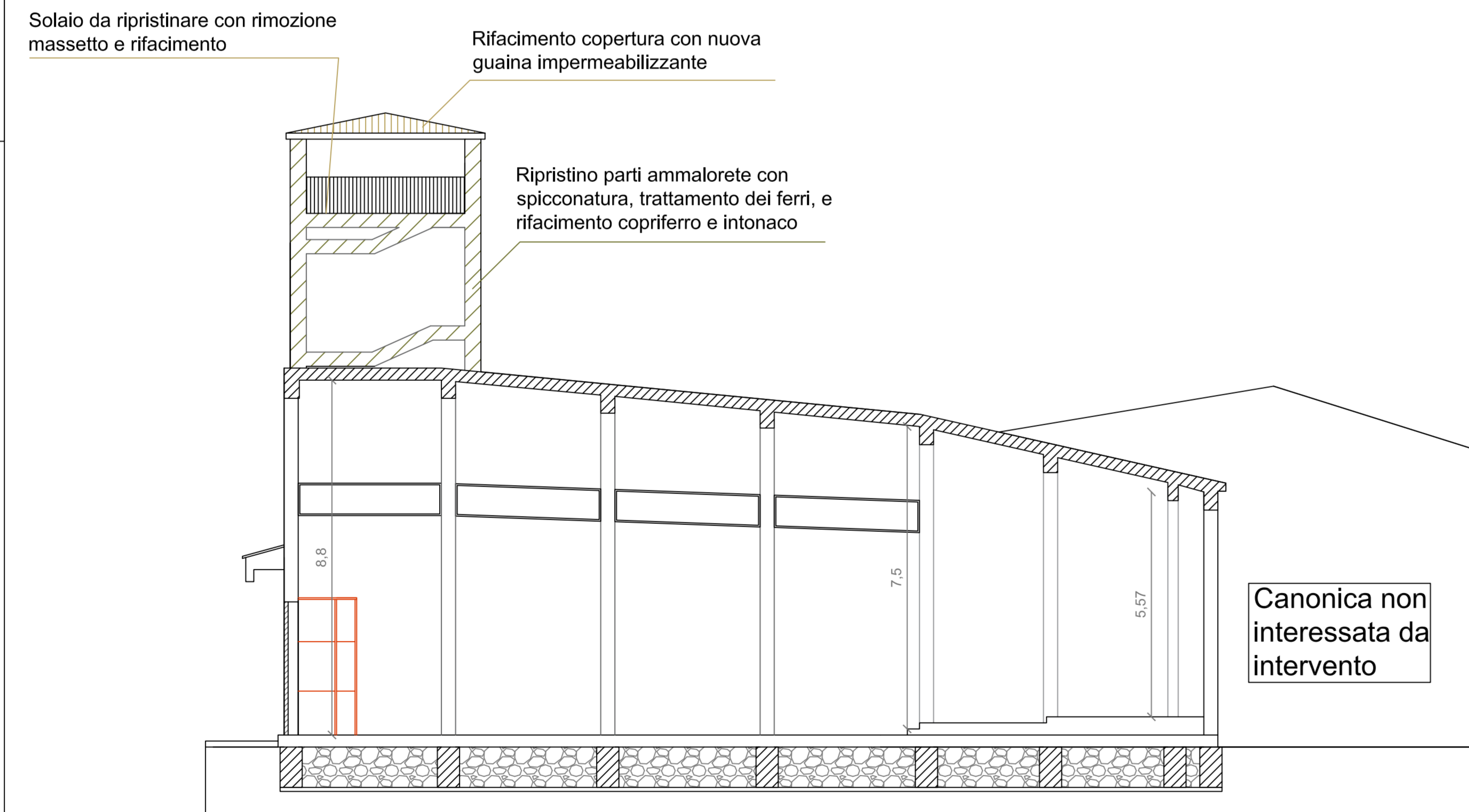

Sezione B-B'  
Scala 1:100

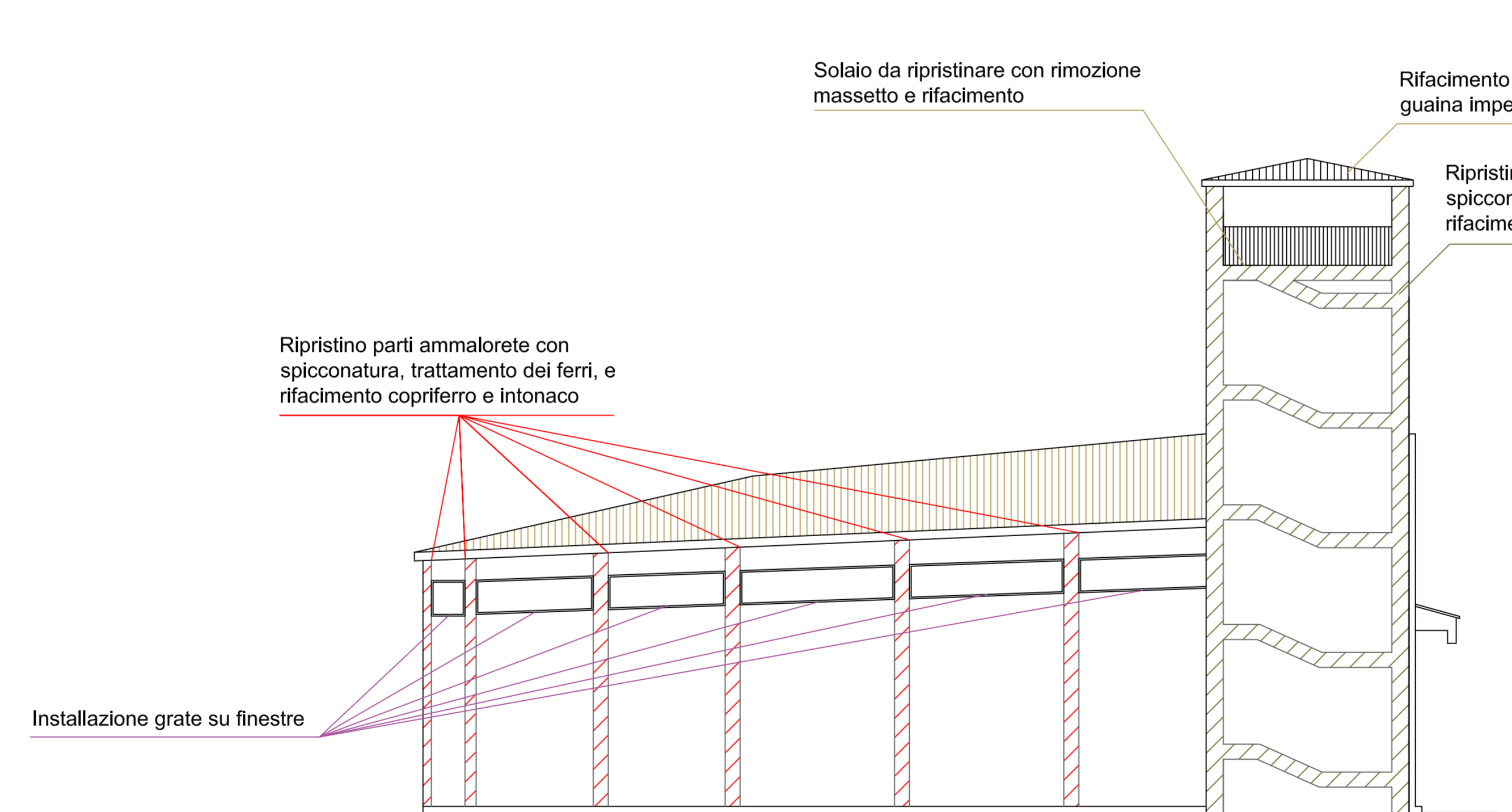

Prospetto B  
Scala 1:100

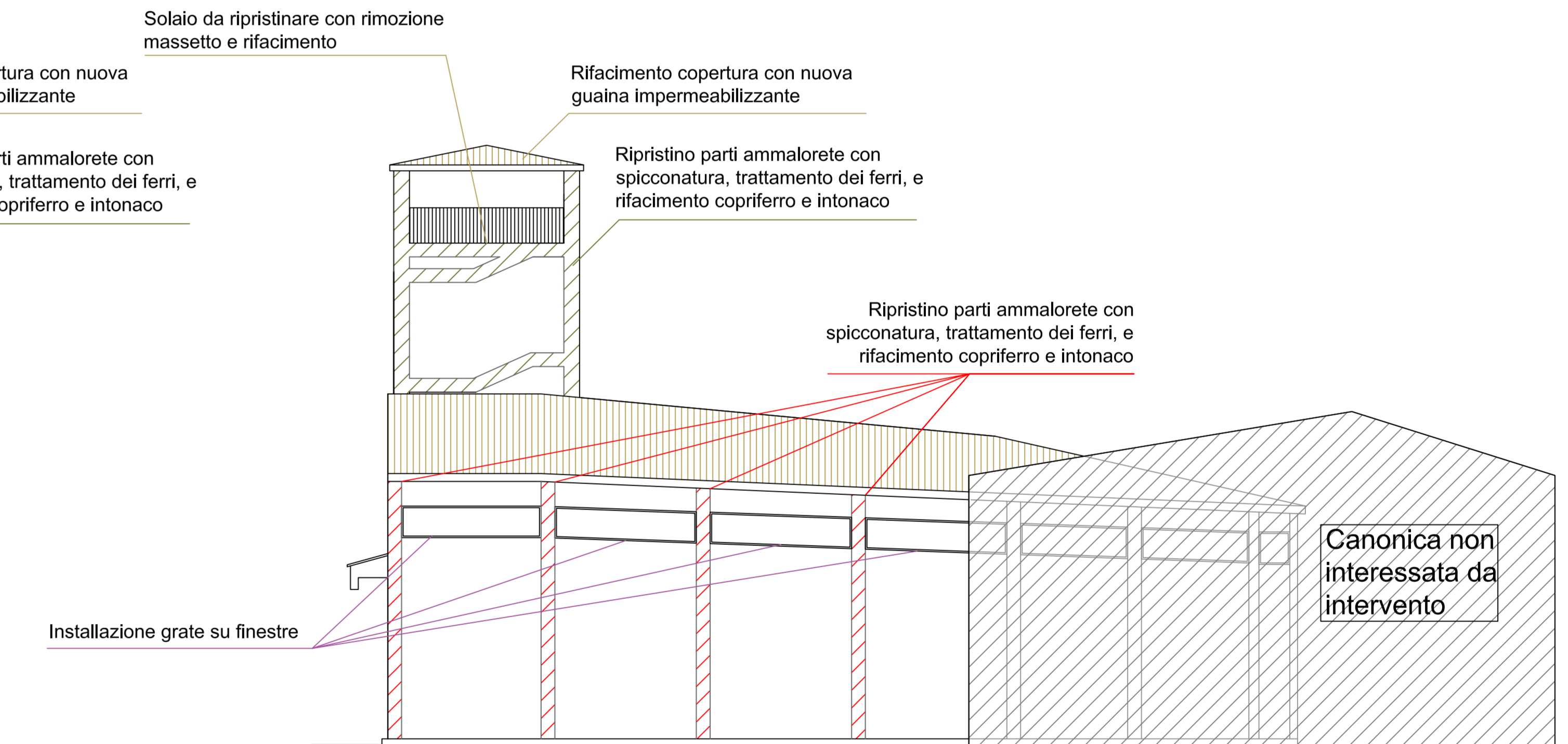

Prospetto D  
Scala 1:100